Ihr Kinderlein kommet

www.musik-schule.info

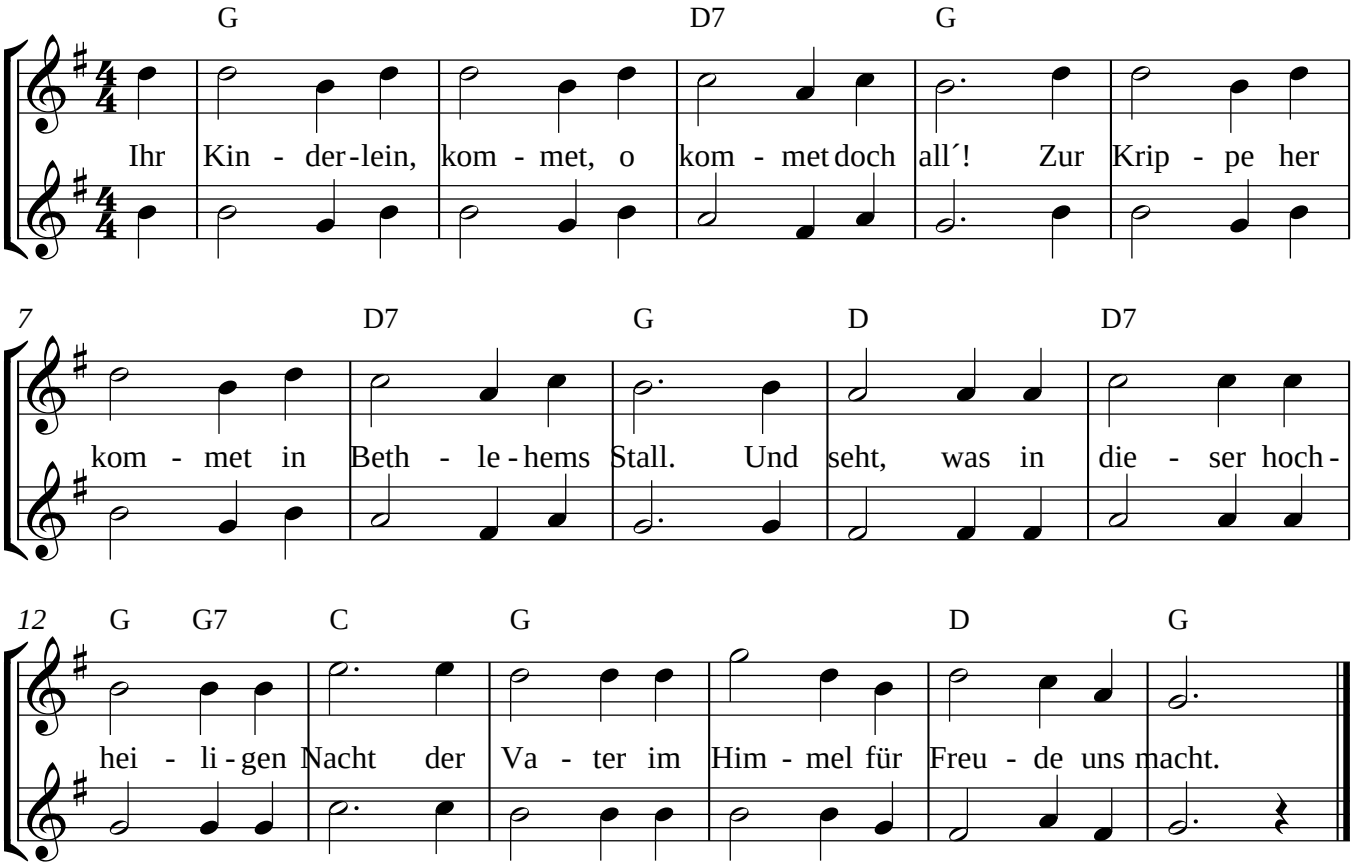

O seht in der Krippe im nächtlichen Stall
seht hier bei des Lichtleins hellglänzendem Strahl
in reinlichen Windeln das himmlische Kind
viel schöner und holder als Engel es sind

Da liegt es das Kindlein auf Heu und auf Stroh
Maria und Joseph betrachten es froh
die redlichen Hirten knien betend davor
hoch oben schwebt jubelnd der Engelein Chor

O beugt wie die Hirten anbetend die Knie
erhebet die Hände und danket wie sie
stimmt freudig ihr Kinder wer sollt sich nicht freun
stimmt freudig zum Jubel der Engel mit ein

Was geben wir Kinder was schenken wir dir
du bestes und liebstes der Kinder dafür
nichts willst du von Schätzen und Reichtum der Welt
ein Herz nur voll Demut allein dir gefällt

So nimm unsre Herzen zum Opfer denn hin
wir geben sie gerne mit fröhlichem Sinn
und mach sie heilig und selig wie deins
und mach sie auf ewig mit deinem vereint.